

1 FACHADA 2
ESCALA 1/75

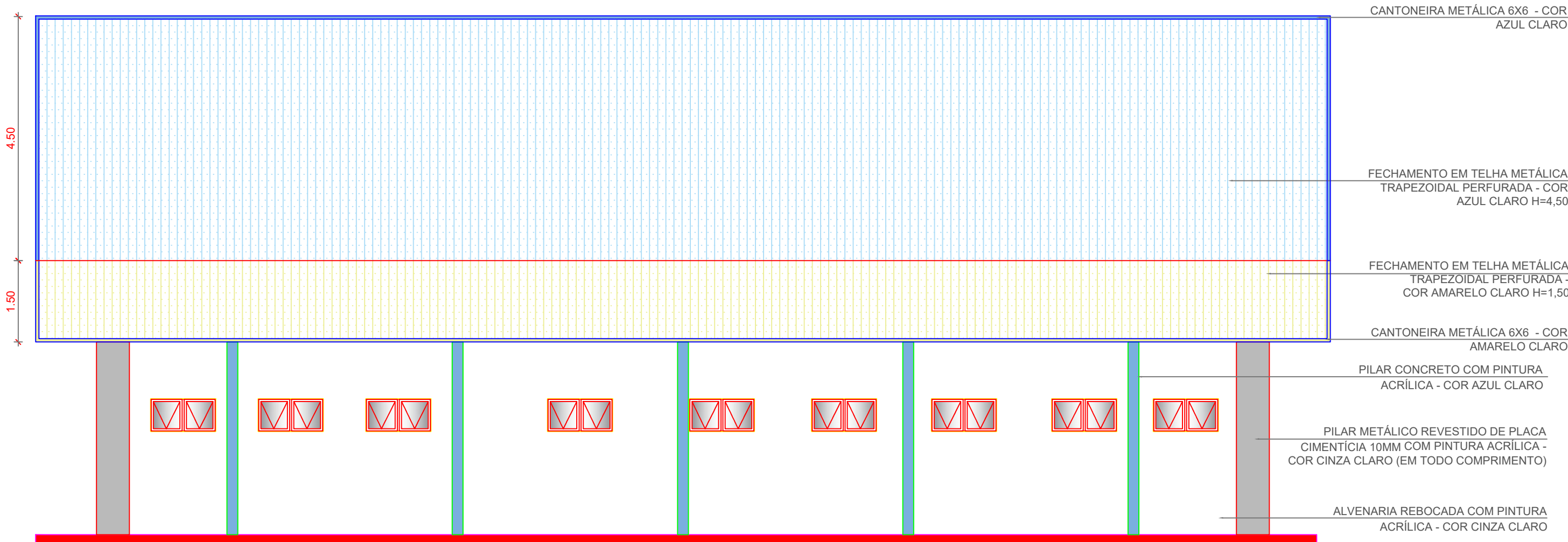

2 FACHADA 4
ESCALA 1/75

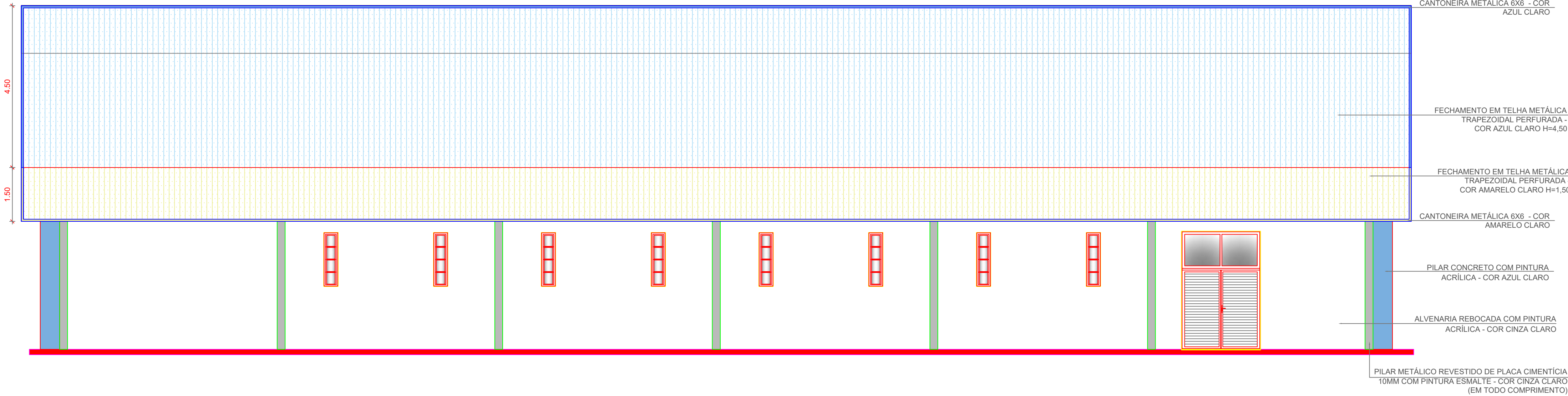

3 FACHADA 1
ESCALA 1/75

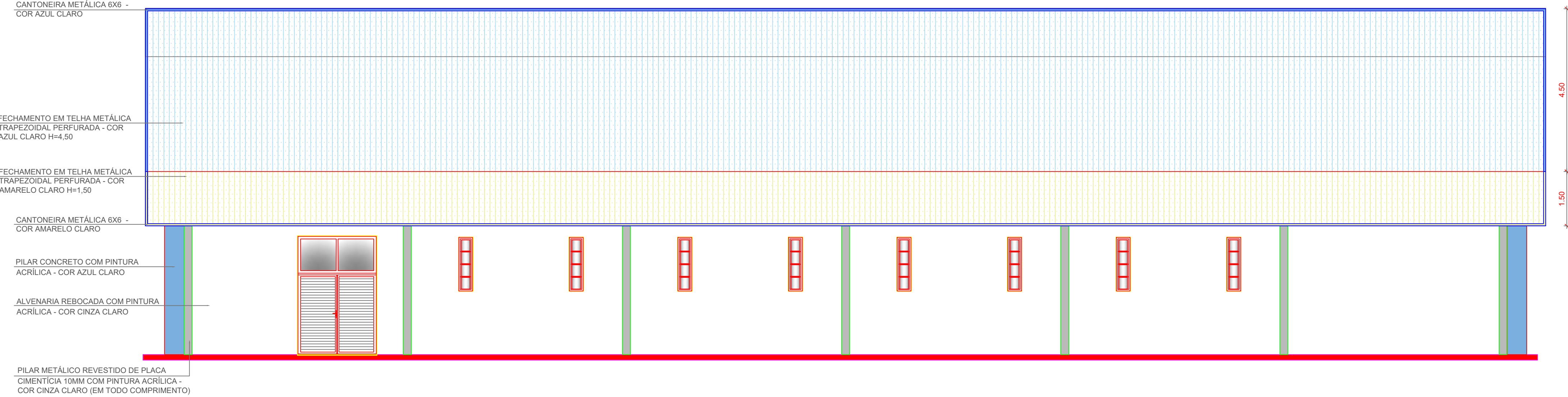

4 FACHADA 3
ESCALA 1/75

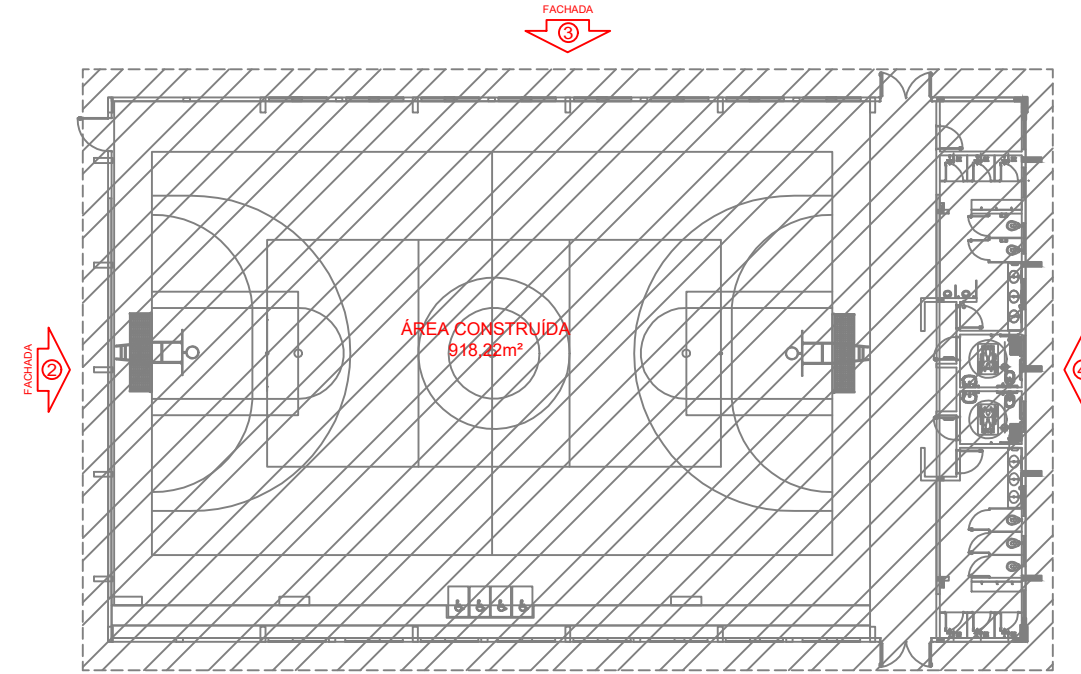

CROQUI DE REFERÊNCIA

Visto da Prefeitura Municipal

PRANCHA: 0615

Projeto Arquitetônico

OBRA: QUADRA COBERTA COM VESTIÁRIO	ENDEREÇO: BAIRRO SÃO JOÃO	ÁREA: 918,22 m²
PROPRIETÁRIO: PREFEITURA MUN. DE GEN. CARNEIRO - PR	LOCAL: GENERAL CARNEIRO - PR	TÍTULO: FACHADAS
Avenida Pres. Getúlio Vargas, 601 - Centro CEP 84660-000 General Carneiro - Paraná Fone/Fax (0**42) 3552 - 1441 CNPJ: 75.687.681/0001-07 E-mail: pref.eng@hotmail.com		DATA: 23.01.2024 ESCALA: 1/75 DESENHO: PABLO CASANOVA Fone: (0**42) 8813 - 7325
		RESP. TÉCNICO: MARCELA DOS SANTOS GUIMARÃES Eng. Civil - CREA PR 167294/D



PREFEITURA MUNICIPAL DE GENERAL CARNEIRO - ESTADO DO PARANÁ